

ELEWACJA POŁUDNIOWO-ZACHODNIA - PROJEKTOWANA  
SKALA 1:50

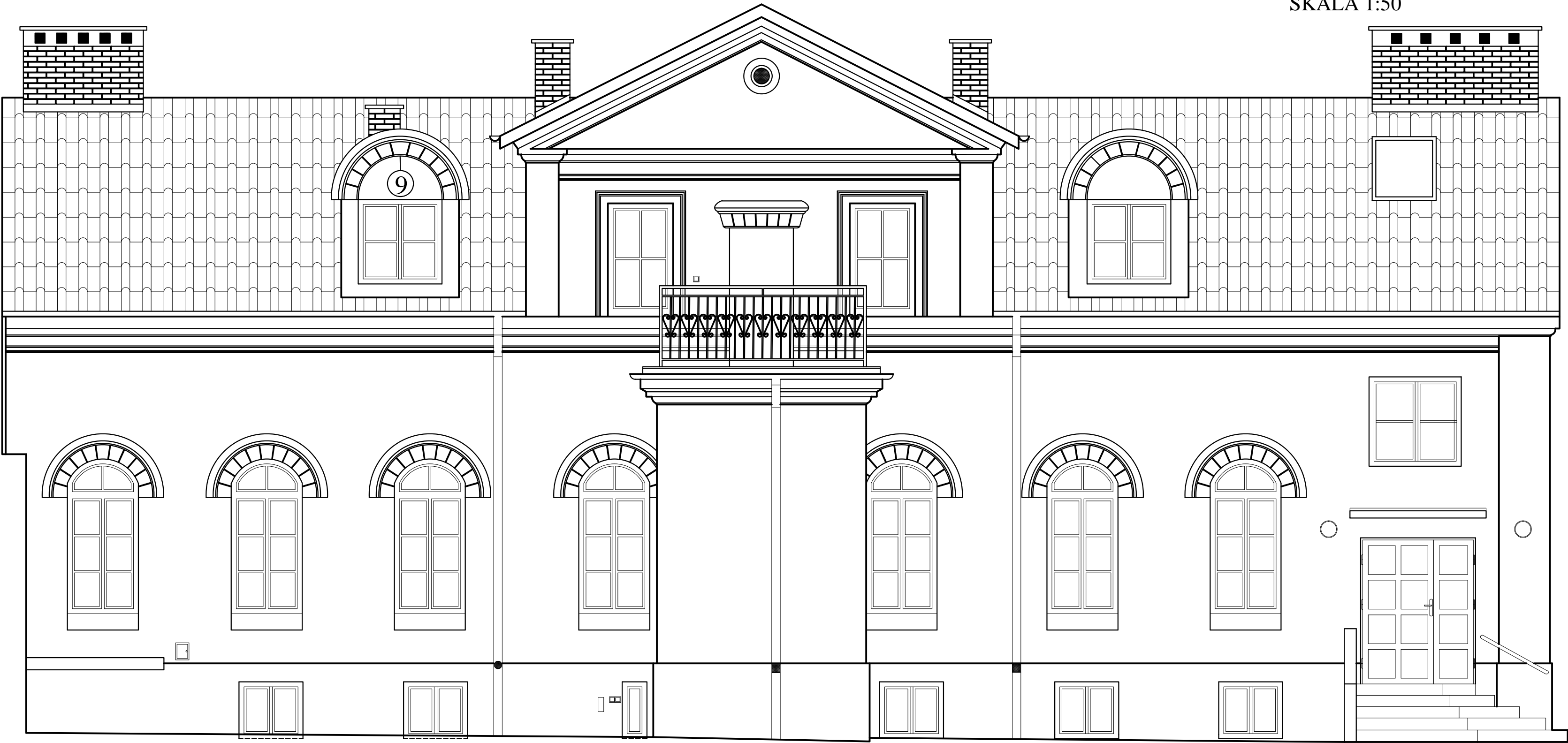

INWESTOR:		DOM POMOCY SPOŁECZNEJ UL. POŁOWA 39, 18-400 ŁOMŻA		DATA: 04.03.2019	
Roboty Ogólnobudowlane Konserwacja Zabytków Andrzej J. Wszeborowski Al. Piłsudskiego 82, 18-400 Łomża					
TEMAT:		PROJEKT BUDOWLANY ZAMIENNY Wykonanie osuszania murów oraz izolacji przeciwwodnej i termicznej ścian piwnic budynku C Domu Pomocy Społecznej w Łomży			NR RYS.: 6
TYTUŁ RYSUNKU:		Elewacja południowo-zachodnia - projektowana			SKALA: 1:50
OPRACOWAŁ:		mgr inż. Żaneta Walendziak		Nr upr: PDL/0030/OWOK/15 PDL/BO/0125/15	PODPIS:
PROJEKTANT:		mgr inż. Andrzej J. Wszeborowski		Nr upr: SUW - 63/85 ZNL. 409/1/05 PDL/BO/1715/01	PODPIS: