

ELEWACJA PÓŁNOCNO-ZACHODNIA - SZYCIE SPĘKAŃ MURÓW
SKALA 1:50

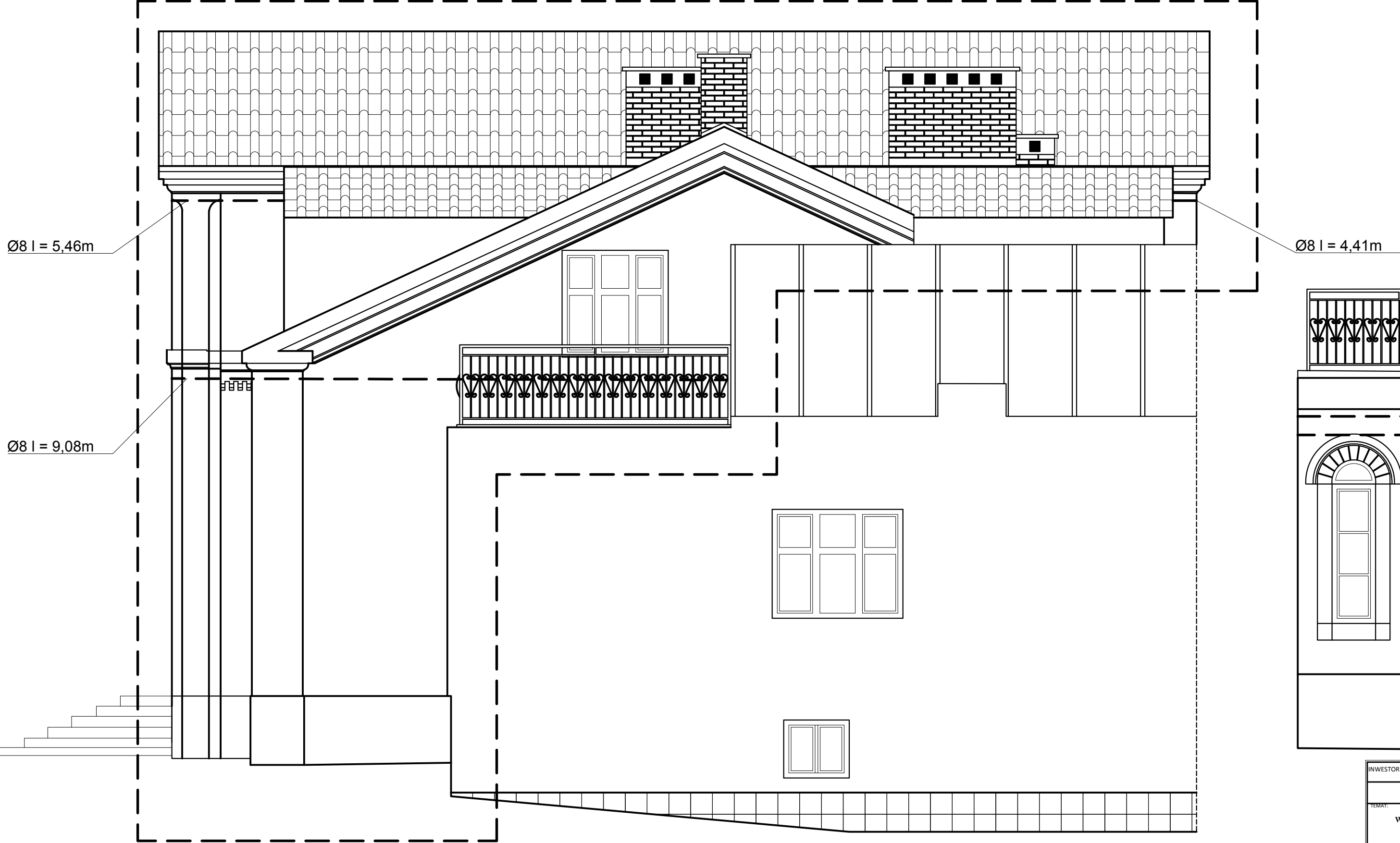

INWESTOR:	DOM POMOCY SPOŁECZNEJ UL. POŁOWA 39, 18-400 ŁOMŻA	DATA:	16.04.2018
Roboty Ogólnobudowlane Konserwacja Zabytków Andrzej J. Wszeborowski Al. Piłsudskiego 82, 18-400 Łomża			
TEMAT:	PROJEKT BUDWLANY ZAMIENNY Wykonanie osuszania murów oraz izolacji przeciwwodnej i termicznej ścian piwnic budynku C Domu Pomocy Społecznej w Łomży		NR RYS.: 16
TYTUŁ RYSUNKU:	Elewacja północno-zachodnia - szycie spękań murów		SKALA: 1:50
OPRACOWAŁ:	mgr inż. Jacek P. Pietruszka	Nr upr: POM/0359/OWOK/13 PDI/BO/0030/14	PODPIS:
OPRACOWAŁ:	mgr inż. Andrzej J. Wszeborowski	Nr upr: SUW - 63/85 ZNL 409/1/05 PDI/BO/1715/01	PODPIS:
PROJEKTANT:	mgr inż. arch. Anna Korowicka-Ciborowska	Nr upr: BA/354/89 PD-0115	PODPIS: